RNI No. TELBIL/2012/46718
Publication Date : 14th September 2026.
Return Post : 13-6-379, Post : Kulsumpura, Karwan, Hyderabad-06.

MIDNIGHT REPORTER

Bureaucracy, Public Sector, Corporate, Real Estate & Tourism

NAYAN Hardware Pvt. Ltd.
For those with an EYE for perfection
ISO 9001:2008 CERTIFIED COMPANY
Nayan Estate, 14-1-394/CIB/441, Beside Syndicate Bank, Agapura, Hyd-1 Ph : 24804002, 24804003, 65977533,
ISO 9001-2008 certified company
Email :rajesh@nayanhardware.com
website : nayanhardware.com

EVENT CHARMERS
OUR PROFESSION IS OUR PASSION
Make Your Weddings Memorable
Corporate Events, Theme Wedding, Theme Birthday Parties, Artist Celebrity Management, Stage Design & Setup, Carnivals, Sound & Lights.
Loveleena +91 9989797692
Arjun +91 9849236987

Vol -14, Issue-4, September-2026 Pages - 10 English/Hindi Monthly Rs. 50/- www.midnightreporter.com

हिंदी दिवस की हार्दिक शुभकामनाएं

BRICS Summit success reflects India's rising global leadership

The successful conclusion of the 18th BRICS Summit in New Delhi has once again demonstrated India's growing influence in shaping the global conversation. More importantly, the summit reflected the vision, diplomatic maturity and decisive leadership of Prime Minister Narendra Modi, under whose guidance India has increasingly emerged as a confident and constructive voice on the world stage. Held under the theme "Building for Resilience, Innovation, Cooperation and Sustainability", the summit brought together leaders of the expanded BRICS grouping at a time when the world is facing geopolitical tensions, economic uncertainty, technological disruption and growing challenges to multilateral cooperation. The adoption of the New Delhi Declaration by consensus was one of the most significant outcomes of the summit and a strong endorsement of India's leadership. The success becomes even more significant considering the diversity of the expanded BRICS grouping. Its members have different political systems, economic structures, strategic interests and regional priorities. Bringing such a diverse group together around a common agenda requires sustained dialogue, mutual respect and the ability to build consensus. India demonstrated precisely these qualities during its chairship. Prime Minister Modi has consistently advocated a foreign policy based on dialogue, cooperation and strategic autonomy. This approach was clearly visible during the BRICS Summit. Rather than allowing differences among member countries to overshadow areas of common interest, India focused on practical cooperation in areas that directly affect the lives and livelihoods of people. The scale of India's BRICS chairship itself underlines the seriousness with which the country approached the responsibility. More than 400 meetings and engagements were held across 30 cities, involving ministers, parliamentarians, officials, experts, businesses and civil society representatives. The wide geographical spread of these engagements helped take BRICS beyond a leaders-only platform and brought different sections of society into the process. A particularly important aspect of India's leadership was its emphasis on the Global South. India has repeatedly argued that developing and emerging economies must have a stronger voice in institutions of global governance. The New Delhi Declaration reaffirmed the BRICS commitment to greater representation of emerging markets and developing countries in global decision-making structures. It also called for reforms in institutions such as the United Nations, the IMF, the World Bank and the WTO. This is consistent with Prime Minister Modi's broader vision of India as a bridge between developed and developing nations. India's own development experience gives it credibility when it speaks about digital inclusion, financial inclusion, technology, sustainable development and affordable solutions for developing societies. Economic cooperation was a major pillar of the summit. Under India's chairship, BRICS advanced work on the Economic Partnership Strategy 2030, resilient global value chains and greater economic cooperation. Discussions on cross-border payments and local currencies also continued.

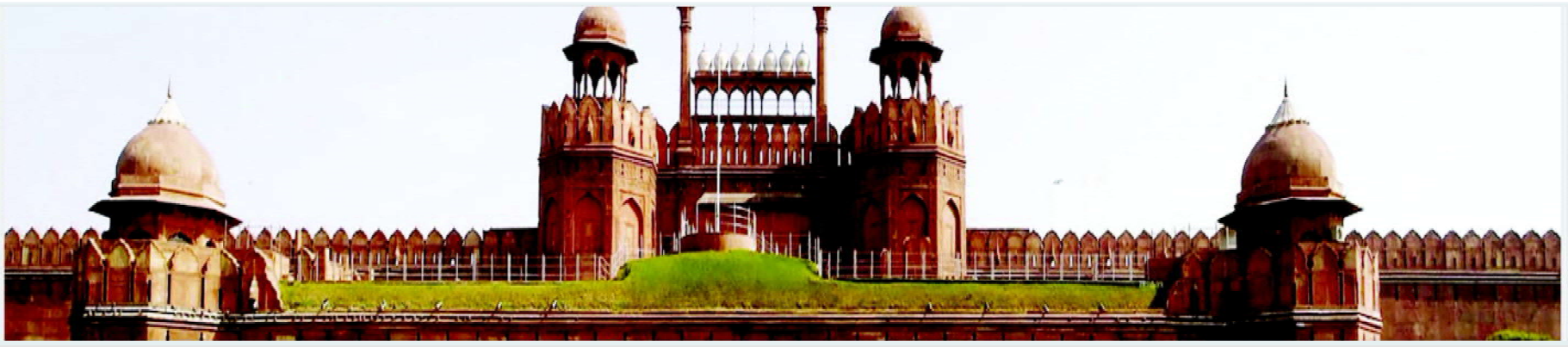

Meet Sidharth Babu, the Indian diplomat seen beside Modi, Xi and Putin at BRICS

An Indian diplomat has grabbed national attention after he featured in one of the defining pictures from the recently concluded BRICS Summit. IFS officer Sidharth Babu was seen standing beside Prime Minister Narendra Modi during one of his interactions with Chinese President Xi Jinping and Russian President Vladimir Putin. The image of the three leaders sharing a hearty exchange became one of the memorable moments of the summit in New Delhi.

The picture, which went viral, also brought the young IFS officer into spotlight. Babu is a 2017-batch Indian Foreign Service officer. The 36-year-old holds the position of deputy secretary in the East Asia Division of the ministry of external affairs at present.

Fluent in Chinese, Babu was present on the scene to translate Xi Jinping's remarks during the conversation with PM Modi.

Sidharth Babu: Education and Career

Babu belongs to Kochi and he holds BTech degree in mechanical engineering from Mar Athanasius College of Engineering, from where he graduated in 2012.

He secured All India Rank 15 in his second attempt at the UPSC examination and opted for IFS, according to a report by India Today

According to his LinkedIn profile, Sidharth Babu started his career as a officer trainee at the ministry in 2017 and went on to serve as third secretary, second secretary, consul, under secretary before becoming deputy secretary. Babu learned the Chinese language during his first overseas posting in Beijing, between 2018 and 2022. This experience also taught him how to deal with bilateral matters related to China. He obtained a master's degree in Language Interpretation and Translation — Middlebury Institute of International Studies at Monterey, California, during his posting in the United States, where he served as a consul from August 2022 to June 2024.

In 2024, Babu returned to New Delhi and was appointed as an Under Secretary. He went on to serve as the deputy secretary in the East Asia Division, starting January 2025.

BRICS Summit 2026

India hosted the 18th BRICS Summit on September 12 and 13, under its 2026 chairship as BRICS enters its third decade. The theme of the summit was 'Building for Resilience, Innovation, Cooperation and Sustainability'.

India played a key diplomatic role in bridging differences among members and building consensus on the New Delhi declaration.

BRICS 2026: 11 Young IFS Officers Behind India's Global Diplomatic Push

As the world remains divided by geopolitical tensions, conflicts and competing strategic interests, the successful conclusion of the BRICS 2026 Summit in New Delhi offered India an important opportunity to project its diplomatic message on the global stage.

One of the biggest outcomes of the summit was the joint declaration, which demonstrated the ability of the BRICS grouping to find common ground despite the sharply contrasting positions that define the present international environment. While heads of government and senior leaders occupied the global spotlight, a younger generation of Indian diplomats worked behind the scenes and at the centre of several critical diplomatic operations. From media coordination and external publicity to high-level interpretation, bilateral engagement and communication, these Indian Foreign Service (IFS) officers played important roles in ensuring that India's diplomatic machinery functioned smoothly during the summit. Among the officers associated with India's diplomatic and public-diplomacy ecosystem are Kshitij Tyagi, Ihjas Aslam C. Sheikh, Deepanshu Khurana, Megha Sunny, Vasudev Ravi, Dhruv Mishra, Manoj Madhav Sreekumaran Nair, Abu Mathen George, Asad Zuberi, Vikram Grewal and Sidharth Babu.

Vivek Kumar Dewangen appointed as Secretary, National Commission for Scheduled Castes

The Appointments Committee of the Cabinet has approved the appointment of Shri Vivek Kumar Dewangen, IAS (MN:1993), presently in the cadre, to the post of Secretary, National Commission for Scheduled Castes, Ministry of Social Justice & Empowerment, from the date of assumption of charge of the post until his superannuation or until further orders, whichever is earlier, in the rank and pay of Additional Secretary, by temporarily downgrading the post to Additional Secretary level. Vivek Kumar Dewangen is an Indian Administrative Service (IAS) officer of the 1993 batch from the Manipur cadre, a Direct Recruit (DR) entrant through the UPSC Civil Services Examination.

Neeraj Kharwal Gets Additional Charge of IICCL MD & CEO Post

The Appointments Committee of the Cabinet (ACC) has approved the proposal to entrust Shri Neeraj Kharwal, IAS (UD:2007), with the additional charge of Managing Director & Chief Executive Officer (MD & CEO) of India International Convention and Exhibition Centre Limited (IICCL). Kharwal is currently serving as Managing Director of India Trade Promotion Organisation (ITPO). The additional charge will be for six months from the date he assumes charge, or until a regular appointment is made, or until further orders, whichever is earliest.

The approval was issued by the Department of Personnel & Training (DoPT) on September 10, 2026, based on a proposal from the Department for Promotion of Industry and Internal Trade (DPIIT).

Rahul Navin : Govt. gives 1 year extension to ED Director

The government has extended the tenure of Enforcement Directorate (ED) Director Rahul Navin for a period of one year from the 13th of this month to 13th August next year. His retirement date is set for July 31, 2027, with extended service to follow. The Appointments Committee of the Cabinet has approved the extension of tenure of Rahul Navin, a 1993-batch Indian Revenue Service (IRS) officer.

Mr. Navin is an officer of the Indian Revenue Service and has been the director of the Enforcement Directorate since August 2024. He joined the revenue service in the 1993 batch from the income tax cadre. Before that, he served as acting director of the Enforcement Directorate (ED) from 2023 to 2024.

Sushil Kumar Lohani (IAS) appointed as Chairman at Inland Waterways Authority of India

Shri Sushil Kumar Lohani, IAS (OR:95), Officer on Special Duty, Cabinet Secretariat, has been appointed as Chairman, Inland Waterways Authority of India, Ministry of Ports, Shipping and Waterways, in the rank and pay of Secretary to the Government of India by temporarily upgrading the post to Secretary level.

He has succeeded Shri Sunil Paliwal, IAS (TN:93), upon his appointment as secretary of the Department of Youth Affairs, Ministry of Youth Affairs and Sports.

Sushil Kumar Lohani is a 1995 batch Indian Administrative Service officer from the Odisha cadre. He has been currently serving as an officer on special duty at the Department of Animal Husbandry and Dairying, Ministry of Fisheries, Animal Husbandry & Dairying, New Delhi, since 23/07/2026.

ACC approves Special Director General post for IPS officers

The Appointments Committee of the Cabinet has approved the proposal of the Ministry of Home Affairs for the appointment of the following officers:

i) Shri Sandeep Khirwar, IPS (HY:1995), ADG, CRPF as Special Director General, CRPF (Level-16 in the pay matrix) from the date of assumption of charge of the post till date of his superannuation, i.e., 31.05.2033, or until further orders, whichever is earlier;

ii) Shri Puneet Rastogi, IPS (TR:1995), ADG. BSF as Special Director General, BSF (Level-16 in the pay matrix) from the date of assumption of charge of the post till date of his superannuation, i.e., 30.06.2030, or until further orders, whichever is earlier:

iii) Shri Satish Shriramaji Khandare, IPS (AGMUT:1995). ADG. BSF as Special Director General, BSF (Level-16 in the pay matrix) from the date of assumption of charge of the post till date of his superannuation, i.e., 30.06.2031, or until further orders, whichever is earlier, by restoring the temporarily downgraded post of Special DG in BSF:

iv) Shri Padmakar S. Ranipse, IPS (OD:1995), ADG, 01SF, as Special Director General (Level-16 in the pay matrix) in CISF on an in-situ basis by temporarily upgrading the post held by the officer from the date of assumption of charge of the post and for a tenure up to his superannuation, i.e., 31.05.2028, or until further orders, whichever is earlier;

v) Shri Rajesh Kumar, IPS (AGMUT:1995), ADG. CRPF as Special Director General (Level-16 in the pay matrix) in CRPF on an in-situ basis by temporarily upgrading the post held by the officer for a tenure of two years from the date of assumption of charge of the post or until further orders, whichever is earlier; vi) Shri Jag Mohan, IPS (BH:1995). Addl. Director, IB as Special Director, IB (Level-16 in the pay matrix) from the date of assumption of charge of the post till date of his superannuation, i.e., 30.06.2031, or until further orders, whichever is earlier.

Two Joint Secretaries Granted Premature Repatriation on Personal Grounds

The Appointments Committee of the Cabinet (ACC) has approved the premature repatriation of two Joint Secretaries to their respective parent cadres on personal grounds, with the imposition of extended 'cooling off'.

Both orders were issued on 8 September 2026 by the Department of Personnel & Training. Officers Repatriated

1. Shri Ashish Kumar Gupta, IOFS (2002)

Current posting: Joint Secretary, Ministry of Statistics & Programme Implementation

Action: Premature repatriation to parent cadre on personal grounds with extended cooling-off

Reference: Ministry of Statistics & Programme Implementation note dated 17 August 2026

2. Shri Satya Pratap Singh, IDAS (2003)

Current posting: Joint Secretary, Department of Justice

Action: Premature repatriation to parent cadre on personal grounds with extended cooling-off

Reference: Department of Justice OM dated 3 September 2026

MIDNIGHT REPORTER
Media for Bureaucracy, Public Sector, Corporate & Tourism
www.midnightreporter.com
First kind of its News paper from entire South India, which is publishing from Hyderabad (A.P.) with a large circulation focusing exclusive on Bureaucracy, Public Sector, Corporate & Tourism

Advertisement Tariff Rates

Rates effective form 1st, August 2013

Category	Size	Per Edition
Ear Panel (for 12 Editions)	10x6	₹ 20,000 ₹ 2 Lakh
Sky Bus (Front Page)	24x5	₹ 50,000/-
Full Page	24x38	₹ 2 Lakh
Half Page	24x19	₹ 1 Lakh
Quarter Page	12X19	₹ 50,000/-
Sky Bus (Inner Page)	24x5	₹ 25,000

For more details contact : 08008175000, 09177771165
e-mail: midnightreporter.editor@gmail.com

Corridors of Power

All Set For Telangana Global Summit 2026

Chief Secretary Sanjay Jaju reviewed the arrangements being made for the Telangana Global Summit 2026, scheduled to be held from December 7 to 9, 2026, at the Secretariat. Chief Secretary directed all the departments and committees concerned to ensure meticulous planning and advance coordination for the successful conduct of the prestigious global event.

Khelo India Youth Games From Dec 11th - Chief Secretary Sanjay Jaju called for coordination meeting in view of Khelo India Youth Games in the state, scheduled from December 11 to 22. A high-level review meeting regarding the arrangements for the games was held at the Secretariat. State Government Special Chief Secretary Jayesh Ranjan can also be seen in the picture. It was stated that these sports competitions, featuring athletes under the age of 18, hold a level of importance in the country second only to the National Games. It was explained that approximately 6,050 athletes would participate across a total of 27 sports events. These comprise 14 individual sports categories, 6 team event categories, and six other sporting events.

DGP's Vision In Action

The ongoing manpower audit and restructuring exercise in the Telangana Police Department has resulted in 376 personnel being brought back into the available police manpower after being deployed with various retired employees, besides making available 20 bullet-proof vehicles, 07 Fortuners, 18 Innova crystas and 58 other four-wheelers, Director General of Police C.V. Anand said during staff officers meeting in DGP office.

The exercise has also resulted in the withdrawal of 60% additional payments to 573 personnel of greyhounds and OCTOPUS wings, leading to an estimated saving of around ¹ 28.16 crore and all other similar measures saving around ¹ 90 crore to the government, the DGP said. The DGP directed officials to make elaborate arrangements for the Southern Regional DGPs' Conference, which Telangana Police will host in October.

The DGP decided to implement the 'Fit Cop' programme across the State as part of measures to improve the health and well-being of police personnel. The DGP said there were 48 posts at the IG and above levels across the State, of which only 24 were currently available. There were 11 DIG-level posts, with another 10 likely to be added in future.

IPSOWA extends support to weavers through handloom exhibition

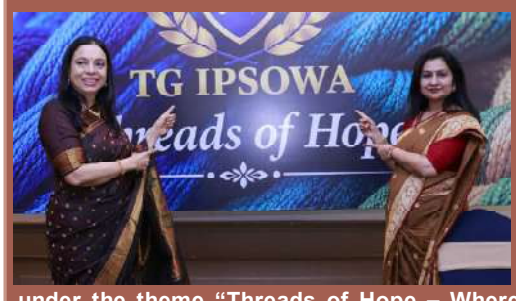

The Indian Police Service Officers' Wives Association (IPSOWA), led by its president Lalita Anand and secretary Ritu Jain, organised a handloom exhibition in Hyderabad as part of its efforts to support weavers and artisan families and help them find wider markets for their traditional products.

The exhibition, organised at the Police Officers' Mess, Masab Tank under the theme "Threads of Hope – Where Every Thread Tells a Story," the initiative brought together traditional handloom and handicraft products from Telangana and other parts of the country.

The exhibition featured a wide variety of traditional weaves, including Jamdani, Kalamkari, Dubbaka linen sarees with hand embroidery, and handlooms from Narayanpet, Gadwal, Pochampally and Mangalagiri.

-Speaking on the occasion, Ms. Lalita Anand said traditional handloom skills were an important part of the country's cultural heritage, with generations of weavers and artisans preserving these crafts. Initiatives that directly connect weavers, artisans with buyers, she said, could help create better market opportunities and contribute to sustaining the livelihoods of weaver and artisan families.

EAGLE Force TG is taking the fight against the drug menace

EAGLE Force TG conducted an Anti-Drug Awareness Programme at Koti Women's College, attended by Smt. P. V. Padmaja, SP, EAGLE Force TG, along with the EAGLE Awareness Team. Around 250 students participated in the programme and were sensitized about the harmful physical, psychological, social and legal consequences of drug abuse. The students were encouraged to make responsible choices, follow healthy lifestyles and spread awareness to help build a Drug-Free Society.

EAGLE Force TG is taking the fight against the drug menace where it matters most to the next generation.With every campus reached, every young mind informed and every conversation started, EAGLE is turning awareness into a powerful line of defence for Telangana's youth.- One can send a message/call to EAGLE TG Control Room number on 8712671111 your confidentiality is ensured.

Warm Welcome To The Vice-President

Vice-President of India Shri C.P.Radhakrishnan arrived at Begumpet Airport, to attend the Hyderabad Liberation Day celebrations organised by the Government of India at Parade Grounds, Secunderabad.As a protocol Governor of Telangana Shiv Pratap Shukla received the Vice-President at the airport.

Ganpati Bappa Morya

U.S. Ambassador to India and Special Envoy to South and Central Asia, Sergio Gor visited Mumbai Cha Raja and Lalbaugcha Raja. "A truly vibrant expression of faith and community that brings people together. Wishing everyone celebrating a wonderful Ganesh Chaturthi." Said Mr.Gor.

MoU To Combat Digital Fraud

The UK and India are joining forces to combat digital fraud. Acting High Commissioner to India Ben Mellor joined Lt Gen Dr SP Kochhar, Director General of Connect COAI to announce a new agreement that will harness AI and shared expertise to tackle online fraud, scams and harms.

True Honor

"It was a great pleasure and a true honour to receive a warm and thoughtful letter from His Excellency Sergio Gor, United States Ambassador to India and Special Envoy for South and Central Asia, following our memorable meeting at Falaknuma Palace in Hyderabad." Said Dr. Nawab Mir Nasir Ali Khan ,Honorary Consul of the Republic of Kazakhstan in Hyderabad, India.

"I deeply value our warm and cordial exchange and the friendship that is developing between us. I look forward to nurturing this relationship further and to strengthening the bonds of friendship, understanding and cooperation among the United States, India and Kazakhstan."

Mana Hyderabad, Mana SILAII

Suresh Chukkapalli, Chairman of Phoenix Group and Honorary Consul General of the Republic of Korea, visited SILAII Hyderabad. His appreciation for the sculptures and the stories behind them made the visit special. Another memorable moment in our Hyderabad journey. Mana Hyderabad, Mana SILAII.

Zindagi Ka Naam Dosti !

Asgar Ali Vora, 81, a school friend of Prime Minister Shri.Narendra Modi, has regained his disputed land in Maharashtra's Mira-Bhayandar after meeting the Prime Minister and seeking his help in the decades-old property case.

A few days after the meeting, BJP MLA Narendra Mehta said that he was vacating the disputed land and surrendering its construction approval. He also said he had withdrawn a police complaint against Vora after a compromise was reached. Dosti is always on priority. Zindagi ka naam dosti, dosti ka naam zindagi….!!.

Garam-Garam Chai

"Spent a wonderful evening with Shri Gajendra Singh Shekhawat, Hon'ble Union Minister for Culture and Tourism, over Chai & Bun Maska in Hyderabad. A warm and engaging interaction, celebrating our shared appreciation for India's rich cultural heritage and tourism potential." Said Union Coal Minister G.Kishan Reddy. While the visit of Minister Mr.Shekhawat , he has been to Nilofer Café taste the Chai & Bun Maska !! The real taste of Hyderabad.

Midnight Reporter's Special Edition Is Released

Midnight Reporter's special edition is out with a bang relased by Major General N.Srinivas Rao, Retd,Former GOC Telangana and Andhra Pradesh Sub Area, National Vice President South India & President Rashtriya Sainik Sanstha Telangana and

Member National Executive Council, Rashtriy Sainik Sanstha.

Click the link for epaper :

https://midnightreporter.com/August_2026.pdf

A New Chapter Begins in Vijayawada "Z by Regenta Inaugurated"

We are delighted to announce the inauguration of 'Z by Regenta', Vijayawada, formerly Southern Grand, in association with Royal Orchid Hotels-Regenta Hotels. Shri Konakalla Narayana Rao Garu, Chairman, APSRTC & Former MP Lok Sabha grace the occasion as our Chief Guest.

Southern Grand Hotels MD Krishna Mohan Alapati and Jt.MD Venkata Praveen Alapati said "this milestone brings together the legacy of Southern Grand Hotels and the hospitality expertise of Royal Orchid Hotels-Regenta Hotels, with a shared commitment to delivering an enhanced guest experience. Our sincere thanks to Mr. Chander K. Baljee, Chairman & Managing Director, Royal Orchid Hotels Limited-Regenta Hotels,our partners, team, friends, associates and well-wishers who made this occasion truly memorable.We look forward to welcoming you to 'Z by Regenta', Gandhi Nagar, Vijayawada.New identity. Renewed energy."

Meaningful Discussions at 'KIMS B.O.N.D 2026'

Building stronger conversations between Obstetric, Fetal Medicine and Neonatal care is essential to improving outcomes for both mother and baby. Told Dr. Manjula Anagani, Clinical Director and HOD, Women and Child centre, Care Hospitals - Banjara and Gachibowli.

"It was a pleasure to be part of KIMS B.O.N.D. 2026 – Building Obstetric-Fetal Medicine & Neonatal Dialogue, a platform that brought together experts across specialties to discuss evolving approaches in perinatal care, multidisciplinary collaboration, and fetal health." She said. Meaningful discussions like these continue to shape the future of maternal and newborn care, ensuring every pregnancy receives the comprehensive support it deserves. KIMS CMD Dr.Bollineni Bhaskar Rao & other eminent guests can also be seen in the picture.

Dr Valmiki Hari Kishan Elected President of Skal International Hyderabad

Skal International Hyderabad 606 has elected Dr Valmiki Hari Kishan as President for the 2026–28 term following elections held.The new Board comprises Pankaj Sampath, Vice President 1; Rubin Cherian, Vice President 2; Earnest Immanuel, Secretary; Ravi Agarwal, Treasurer; Ramakrishna, Director – Membership Development; Srinivas, Director – PR & Communication; and Mohan Krishna, Director – Young Skal.

Dr Valmiki Hari Kishan was elected with the highest majority and thanked members for reposing their confidence in his leadership."It is a great privilege and honour to lead Skal International Hyderabad. The trust placed in me by our members brings with it a greater responsibility to carry forward the remarkable legacy of this club."

Vijay Anand Felicitated

Famous writer & Singer Vijay Anand Kumar Akunuri felicitated by MP Bhashyam Ramakrishna, MLA Bhashyam Praveen and Triveni Schools Chaiman Virendar at a private event. Happy to see our Nageshwar Rao and Gopinath Madala at the event.When it comes to Karaoke in the city , no one can compete with Mr.Vijay Aanad. Endorsement!!

Empower Her…!!

"Honored to attend the "Empower Her, Empowering Girls Through Technology" programme by Touch a Life Foundation at T-Works, Hyderabad, as Chief Guest and distribute laptops to young girls..A laptop is more than a device, it is a gateway to education, skills, innovation and opportunity..!! Grateful to be part of this meaningful initiative alongside several distinguished guests from the technology and corporate sectors." Said Corporater Dr.Hema Samala.

Celebrate with devotion, protect our nature

Advocate NP Neha Sree distributed Eco-friendly Ganesha among children's and citizens at Koilkonda, TD Gutta X Road & Clock Tower Chowrasta. Good initiative ! Celebrate with devotion, protect our nature.

hub n home

Veronica Mishaan carries out "successful juxtaposition" of patterns in Bogotá penthouse

Local designer Veronica Mishaan has revamped a penthouse apartment with bursts of colour and animal prints in Bogotá, Colombia.

The 580-square-metre apartment was redesigned to balance the needs of the family with the ability to host, while preserving and displaying the clients' art and antiques collection.

"We aimed to preserve the essence of the space and keep alive the memories amassed over 30 years, while refreshing the palette of colour and materials and reworking the layout for a new era," Veronica Mishaan told Dezeen.

The apartment overlooks the city's greenery and mountainscape, so the design team worked to frame the views and bring the outdoors into the space with floral motifs, foliage tones and custom oak floors and finishes.

"Material choices, colours and window-oriented planning all reinforce the connection between the home and its natural context," said Mishaan. "We prioritised natural, tactile materials to reinforce warmth, longevity and a strong connection to the surrounding landscape."

Smooth marmorino plaster in the living room and circulation spaces serves as a soft backdrop for art. Grasscloth wallpaper carries through the dining room, primary bedroom and family room for a subtle texture.

Guests enter the apartment between an Elsa Foulon porcelain pendant and a staircase with a cast bronze railing that climbs like a tree branch through the apartment's multiple levels.

In the first living area, an antique Aubusson rug pairs with a custom Lee Jofa wool bouclé sofa, mid-century armchairs from Donzella, the studio's signature hammed iron martini tables and artwork by Peter Halley.

In the office space, the studio lacquered the original built-in bookcases and panelling in deep blue to complement the blue-leopard Stark carpet.

In the primary bedroom, Phillip Jeffries wallpaper envelops the room in rich indigo with pale blossoms that tie into the light pink of the patterned zellige travertine and marble tiles of the bathrooms. The team retained the original hand-painted sinks as a nod to the apartment's history.

The mirrored walls of the dressing room add lightness to the space with a parchment vanity and a curved bench upholstered in Pierre Frey velvet.

The dining room sets off an antique crystal and bronze chandelier with custom Schumacher light blue velvet dining chairs with leopard motifs and a soft coral wallpaper featuring tree branches.

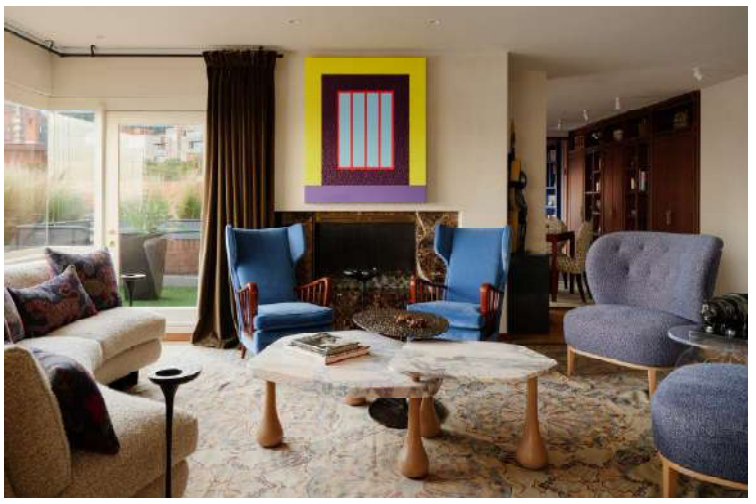

HYDERABAD
Banjara Hills: Road No. 12, Opp. Open Police Land. +91 97996 51545
Abids: Abids, Nampally Road, Opposite Hotel Park. +91 40 6668 0004
Authorised Brand Stockist
GEBE IMG CADI iRest
THE INTERIOR PARK
Handmade Furniture

Publisher/Printer/Editor/Owner: Dr. CHAITANYA SINGH, Printed at COLOUR GRAPHICS, 3-1-351, Nimboliadda, Kachiguda Station Road, Hyderabad - 500 027, Telangana State. Published at H.No. 13-6-249/3, Jafferguda Post Kulsumpura, Karwan, Hyderabad-06, Telangana State. Cell : 8008175000. E-mail : mrnewseditor@yahoo.com.

Public Sector

WCL CMD Dr.Hemant Pande Receives Eminent Engineer Award

Maharashtra Chief Minister Devendra Fadnavis inaugurated the 36th National Convention of Mining Engineers in Nagpur. Organised by the Nagpur Local Centre of The Institution of Engineers (India), the two-day convention brought together experts and professionals from the mining sector. Highlighting Vidarbha's mineral wealth, Fadnavis said investments of around ¹ 5 lakh crore and steel-making capacity of nearly 50 MTPA are being developed in the region. He also noted that four of the first eight coal-gasification projects under the new national mission have been awarded in Vidarbha.

WCL CMD Dr. Hemant Sharad Pande said Nagpur should be developed as the mining capital of the country, which was the vision behind the convention. He said WCL has identified 18 critical minerals and rare earth elements across 12 mines and is expanding beyond coal into critical mineral exploration and purification.

RECPDCL Hands Over ¹ 560 Crore Maharashtra Power Project SPV

REC Power Development and Consultancy Limited (RECPDCL), a wholly owned subsidiary of REC Limited, has handed over Musalgaon Power Transmission Limited, the project-specific Special Purpose Vehicle (SPV) for an intra-state transmission project in Maharashtra. The SPV was handed over to Maharashtra State Electricity Transmission Company Limited, following the completion of the bidding process for the transmission project.

Maharashtra State Electricity Transmission Company Limited emerged as the successful bidder through the Tariff-Based Competitive Bidding (TBCB) process conducted by RECPDCL, which served as the Bid Process Coordinator. The project will be developed on a Build, Own, Operate and Transfer (BOOT) basis. RECPDCL General Manager (Engineering) Ratnesh Kumar formally handed over the SPV to Amit R. Naik, Chief Engineer (TBCB), Maharashtra State Electricity Transmission Company Limited, in the presence of senior officials from Maharashtra STU, Maharashtra State Electricity Transmission Company Limited and RECPDCL.

The transmission project envisages the establishment of a 220/132/33 kV Air Insulated Substation (AIS) at Musalgaon. It will also include a 220 kV double-circuit transmission line of approximately 111 km from Musalgaon to Babhaleshwar and Raymond, along with a 132 kV double-circuit line of around 13 km from Musalgaon to Sinner. Associated transmission works will also be undertaken as part of the project, strengthening the intra-state transmission infrastructure in Maharashtra.

IndianOil Launches In-Car Fuel Payments With NPCI & TATA.CARS

Indian Oil Corporation Ltd. (IndianOil) has launched India's first In-Car Fuel Payment solution at its retail outlets in collaboration with the National Payments Corporation of India (NPCI) and ToneTag for TATA.CARS. The solution was unveiled during Global Fintech Fest 2026 and enables customers to complete fuel payments directly through the dashboard of compatible connected vehicles. The initiative represents a significant development in India's digital mobility and fuel-retailing ecosystem. The new payment experience leverages NPCI's UPI Circle framework, including its initiative for introducing IoT devices and software into the UPI ecosystem. Once refuelling is completed, eligible customers can authorise and complete the payment through their vehicle interface without needing to use a separate mobile application, physical card or another payment method. By moving the payment process into the vehicle itself, the solution is designed to make refuelling faster, simpler and more convenient.

The initiative also integrates IndianOil's XTRAREWARDS loyalty programme, allowing eligible customers to earn reward points while completing transactions through the connected vehicle. A key feature is that customers can earn these rewards without sharing their mobile numbers during the payment process. This adds a loyalty benefit to the digital payment experience while reducing additional steps at the fuel station.

The collaboration brings together IndianOil's extensive retail fuel network, TATA.CARS' connected vehicle ecosystem and NPCI's digital payments infrastructure, with ToneTag supporting the technology layer. IndianOil becomes the country's first fuel retailer to introduce an in-car payment experience at its retail outlets. Beyond fuel payments, the initiative could create a foundation for additional in-vehicle payments, commerce and digital services as connected mobility expands. The launch reinforces IndianOil's focus on digital innovation and technology-enabled customer experiences across its fuel-retailing network.

IndianOil's in-car payment initiative marks a major step towards connected, cashless and seamless refuelling, combining digital payments and loyalty rewards directly within the vehicle experience.

SAIL Sales Jump 13% to 1.87 Million Tonnes in August

State-owned Steel Authority of India Limited (SAIL) reported strong operational and commercial performance in August, with sales rising 13% year-on-year to 1.87 million tonnes. The company also achieved record August production levels in hot metal, crude steel and saleable steel, highlighting improving capacity utilisation and continued momentum in India's domestic steel market.

SAIL's crude steel production increased 8% to 1.68 million tonnes, compared with 1.55 million tonnes in the same month last year. Hot metal production rose 9% to 1.78 million tonnes from 1.63 million tonnes, while saleable steel production edged up 1% to 1.69 million tonnes. Total sales reached 1.871 million tonnes, compared with 1.654 million tonnes a year earlier, supported by double-digit growth across retail channels.

The company also recorded its highest-ever August sales in several value-added steel categories, including cold rolled, galvanised and alloy steels. Supplies to Indian Railways increased 5% year-on-year to 123,000 tonnes, while long rail supplies jumped 11% to a record 112,000 tonnes, reflecting continued demand from railway infrastructure expansion.

For the April-August period, SAIL's cumulative sales rose 5.6% to 7.71 million tonnes. Stronger product mix, improved regional outreach and firm domestic demand supported finished and processed steel sales. The company also improved its financial position, with cash collections increasing 23% year-on-year in August and borrowings reduced by ¹ 8.7 billion from March 31.

Chairman and Managing Director A.K. Panda said the August and April-August performance reflected stronger alignment between operational capability, commercial delivery and financial discipline. With expansion projects progressing and steel demand remaining positive, SAIL expects to remain well positioned for further growth.

REC Limited Wins First Prize for Official Language Policy

REC Limited has been awarded the First Prize for its outstanding implementation of the Official Language Policy for 2025-26. The recognition was conferred during the Hindi Salahkar Samiti meeting of the Ministry of Power, Government of India.

The prestigious honour was presented by Union Minister of Power and Housing and Urban Affairs Manohar Lal. Shri Jitendra Shrivastava, IAS, CMD of REC, received the award on behalf of the organisation in the presence of senior leaders and officials.

Recognition for Promoting Hindi - The award recognizes REC's sustained efforts towards promoting Hindi as an official language and ensuring effective compliance with the Official Language Policy. REC earned this distinction among Central Public Sector Enterprises and organisations under the Ministry of Power.

BHEL Wins Second Rajbhasha Keerti Award 2025-26

BHEL has been honoured with the Rajbhasha Keerti Puraskar 2025-26 for its excellent implementation of the Official Language. The company secured the Second Prize in the category of Public Sector Enterprises located in 'A Region'.

The prestigious national award was conferred by the Rajbhasha Vibhag, Ministry of Home Affairs, Government of India. BHEL received the recognition during the Hindi Diwas celebrations and the 6th All India Rajbhasha Conference held in Navi Mumbai, Maharashtra, on September 14, 2026.

Tajinder Gupta, Director (Power) and Additional Charge, Human Resources, BHEL, received the award from Bandi Sanjay Kumar, Minister of State for Home Affairs, in the presence of Nityanand Rai, Minister of State for Home Affairs. The recognition highlights BHEL's continued efforts towards strengthening the use of Hindi in its official functioning.

The latest honour marks the third consecutive year of BHEL receiving the Rajbhasha Keerti Puraskar. The company had also received the Keerti Puraskar for the years 2023-24 and 2024-25, underlining its sustained focus on effective implementation and promotion of the Official Language. BHEL's third consecutive Rajbhasha Keerti recognition highlights its sustained commitment to promoting and effectively implementing Hindi in official work.

TOLIC Faridabad Wins Best Official Language Shield 2026

TOLIC (O), Faridabad, functioning under the chairmanship of NHPC CMD Bhupender Gupta, has been honoured with the Best Official Language Shield and Certificate for outstanding work in implementing the Official Language. The award was presented during Hindi Day 2026 and the 6th All India Official Language Conference in Mumbai. On behalf of TOLIC (O), Faridabad, Naveen Kumar Jain, Executive Director (HR), NHPC, and Sanjeev Kumar, General Manager (Rajbhasha) and Member Secretary, received the honour from Anshuli Arya, Secretary, Department of Official Language, Ministry of Home Affairs. Bhupender Gupta appreciated the contribution of officers and employees of the committee's member offices and highlighted the importance of incorporating Hindi into day-to-day official work. TOLIC (O), Faridabad has been functioning under NHPC's chairmanship since 2009 and currently comprises 54 member offices working together to promote Hindi and implement the Official Language policy.

हिंदी भाषीय लोगों के लिये 14 सितंबर का दिन बेहद खास

हिंदी मन के बंद ताले को खोल सकती है, इसी कारण हिंदी को मन की भाषा कहा जाता है।

हिंदी भाषीय लोगों के लिए 14 सितंबर का दिन बेहद खास होता है, इस दिन देशभर में हिंदी दिवस मनाया जाता है। स्कूल, कॉलेजों और सरकारी कार्यालयो में तरह-तरह के कार्यक्रम आयोजित किए जाते हैं। साल 1947 में अंग्रेजी हुकूमत से आजादी के बाद भारत के सामने भाषा को लेकर सबसे बड़ा सवाल खड़ा था। क्योंकि भारत में सैकड़ो भाषाएं और हजारो बोलियां बोली जाती थी।

इसे ध्यान में रखते हुए संविधान सभा ने 14 सितंबर 1949 को हिंदी को राजभाषा का दर्जा दिया। इसके बाद से इस दिन को हिंदी दिवस के रूप में मनाया जाने लगा। ऐसे में इस लेख के माध्यम से आइए जानते हैं क्या है हिंदी दिवस का इतिहास और इस साल हिंदी दिवस की थीम।

हिंदी दिवस का इतिहास-

दरअसल साल 1946 में आजादी के बाद जब संविधान सभा के सामने राष्ट्रभाषा का सवाल खड़ा हुआ, तब संविधान निर्माताओं के सामने हिंदी ही सबसे बेहतर विकल्प के रूप में सामने आई। हालांकि हिंदी को राष्ट्रभाषा बनाए जाने पर कुछ लोग इसके विरोध में भी थे। तब हिंदी और इंग्लिश दोनों को आधिकारिक भाषा चुना गया। इसके बाद संविधान सभा ने 14 सितंबर 1949 को हिंदी को राजभाषा घोषित किया। वहीं राष्ट्रभाषा प्रचार समिति की सिफारिश के बाद से 14 सितंबर 1953 से हिंदी दिवस मनाया जाने लगा। आपको बता दें पूरी दुनिया में विश्व हिंदी दिवस 10 जनवरी को मनाया जाता है।

हिंदी दिवस का महत्व-

हिंदी दिवस को स्कूल, कॉलेजों और कार्यालयों के साथ साथ राष्ट्रीय स्तर पर भी मनाया जाता है। इस दिन साहित्यिक कार्यक्रम आयोजित किए जाते हैं। इस अवसर पर छात्रों को हिंदी भाषा के महत्व और इतिहास के बारे में बताया जाता है। हिंदी दिवस के अवसर पर राष्ट्रपति उन सभी लोगों को सम्मानित करते हैं जिन्होंने हिंदी भाषा के किसी क्षेत्र में उत्कृष्टता प्राप्त की है।

विश्व हिंदी दिवस और राष्ट्रीय हिंदी दिवस में अंतर-

विश्व हिंदी दिवस दुनिया भर में 10 सितंबर को मनाया जाता है। इसका उद्देश्य वैश्विक स्तर पर हिंदी का प्रचार प्रसार करना है। वहीं इसके कुछ महीने बाद ही राष्ट्रीय हिंदी दिवस मनाया जाता है। लोग अक्सर विश्व हिंदी दिवस और राष्ट्रीय हिंदी दिवस को लेकर असमंजस की स्थिति में पड़ जाते हैं और इसके बीच अंतर ना पता होने के कारण इसे एक ही समझ लेते हैं। लेकिन आपको बता दें राष्ट्रीय हिंदी दिवस उस दिन मनाया जाता है, जिस दिन संविधाव सभा ने हिंदी को भारत की आधिकारिक भाषा घोषित किया था। जबकि विश्व हिंदी दिवस का उद्देश्य वैश्विक स्तर पर हिंदी को बढ़ावा देना है।

राष्ट्र भाषा के बिना राष्ट्र गूंगा है

राष्ट्र भाषा के बिना राष्ट्र गूंगा है। हिन्दी अपनी ताकत से बढ़ेगी। हिन्दी का प्रचार राष्ट्रीयता का प्रचार है। हिन्दी को राष्ट्र भाषा बनाना नहीं है वह तो है ही। हमारे राष्ट्र की अभिव्यक्ति का सरलतम स्त्रोत है। हिन्दी के द्वारा सारे भारत को एक सूत्र में पिरोया जा सकता है आदि-आदि, ये हम नहीं बोल रहे ये देश के विद्वान् पुरुषों के कथन हैं जो राष्ट्र भाषा के प्रचार को राष्ट्रीयता का अंग मानते थे। अब केवल काम है। नीतियां हैं- वो भी बेमतलब। कितना दुखी होंगे वे आज, जहां भी होंगे। क्योंकि उनके इन सभी स्वर्णिम वाक्यों को, लोहे की तरह जंग लगे सरियों में हम बदलते देख रहे हैं, बड़े भारी और बोझल मन के दुःख के साथ। कहां गई भाषा के प्रति आस्था, विश्वास। कहां गया मात भाषा का गौरव और उसकी अभिव्यक्ति? कैसे जाता जा रहा है ये रसातल में, कमतरी का अपराधबोध लिए हुए? कौन जिम्मेदार है इसका? और कैसे बचा पाएंगे अस्मिता हम अपने हिन्दू, हिंदुस्तान की धड़कन हिन्दी को? या फिर चलता रहेगा यह राष्ट्र ऐसे ही आत्माविहीन शव सा हिन्दी की ध डकन से विरक्त हो? सोचिए इस विशय को, विचारिए इस संकट को भी-भाषा कोई भी बुरी नहीं। बच्चा वाणी लेकर पैदा होता है, भाषा उसे हम देते हैं वैसे ही जैसे धर्म देते हैं और ये बात कि हिन्दी भी उसी धर्म से जुड़ी हुई है जो हमारे प्रथम धर्म हैं।

हिन्दी का बिगाड़ भारत माता के रूप की लालिमा का बिगाड़ है, उसकी सिन्दूरी आभा का बिगाड़ है, उसके माथे की बिंदी का बिगाड़ है। बिगाड़ तो अंग्रेजों ने भरपूर किया पर उनके बिगाड़ को सम्मान से स्वीकार किया चापलूसों ने। फिल्में, शिक्षा पद्धति, कान्वेंटीकरण से होता सत्यानाश तो हम भुगत ही रहे थे, अब आया है वेब सीरिज का दौर। साधन जितने आकार में छोटे होते गए, जेब में समाते गए इनके भाषा-बिगाड़ू रोगाणु-जीवाणु भी उतनी ही सूक्ष्म भेदीकरण शक्ति के साथ मस्तिष्क में समाने लगे हैं। जो थोड़ी बहुत हिन्दी का सतीत्व बचा हुआ था उसका शील-भंग करने में इसने भी कोई कसार नहीं छोड़ी। भले ही कहें कि ये तो हिन्दी में हैं फिर आपको दिक्कत क्यों? तो फिर पहले भाषा का मायने जानें- 'गिरा हि संखारजुया वि संसति, अपेसला होइ असाहुवादिणी बृहतकल्पभा य 'अर्थात- सुसंकृत भाषा भी यदि असभ्यतापूर्वक बोली जाती है तो वह भी जुगुप्सित हो जाती है। बस यही चीज वर्तमान में आ चुकी है, पहले दबे पांव आती थी अब पूरे प्रमाण-पत्रों के साथ स्वीकार्य हो पूरी तरह अहंकार में चूर बच्चों बच्चों तक पहुंचाई जा रही है।

नशीले हानिकारक पदार्थों के साथ। धुंआ- धुंआ होती संकृति के साथ खराब जुबान का जहर घोलती ये वेब सीरीजों की बाढ़, शयनकक्ष के कर्मों को सड़कों पर खुले आम करने को प्रोत्साहित करती, भाषा की मर्यादाओं को भंग करने को उकसाती इस बार अपने साथ ध रती की घास को भी बहा ले जाएगी जो बड़ा ही अनर्थकारी होगा। 'जब कोई विजित जाति अपनी भाषा के शब्दों को ठुकराए और विजेता की भाषा पर गर्व करे तो इसे गुलामी का ही चिह्न मानना चाहिए।' 'भाषा की दो खानें हैं, एक किताबों में एक जनता की जुबान पर।' और ये जुबान भ्रष्ट हो चली है खास करके भाषा के मामले में।

'भाषा ही संस्कृति का वाहन है और उसका अंग भी।' और हम दोनों के ही हन्ता बन बैठे हैं। कई आसान सी बुराइयों ने 'कुनेन' की भांति काम किया है। ऊपर से मीठा अंदर से कड़वा-जहर। दिल, दिमाग, बुद्धि, शुद्धि, जुबान, भाषा सभी को खत्म करने पर आमादा।

बात-बात पर अपशब्दों का प्रयोग, महिलाओं के लिए अश्लील भाषा का बेहिचक प्रयोग, मर्यादा भंग, लिहाज को ठेंगा बताता बड़ों के प्रति अपमानजनक व्यवहार, कुटिलता से भरे नामों की रचना, धर्मग्रंथों के साथ-साथ संस्कृति का मजाक उड़ाना ऐसी कई अनंत बीमारियों के संवाहक ये वेब-सीरिज पीढ़ियों को बिगाड़ने का अपराध कर रहे।

'भाषा की समृद्धि स्वतंत्रता का बीज है' पर दुखद तो यह है मेरे देश में कि विदेशी भाषा तो छोड़ हम अपनी भाषा के विषय में भी नहीं जानते। जबकि 'भाषा मानव-मस्तिष्क की वह शस्त्रथाला है जिसमें अतीत की सफलताओं के जयस्मारक और भावी सफलताओं के लिए अस्त्र-शस्त्र, एक सिक्के के दो पहलुओं की तरह साथ साथ रहते हैं।' पर हमें सावध ान रहना होगा कि हमारा ये गौरवपूर्ण सिक्का जो भारतमाता के स्वर्णिम भाल पर चमचमा रहा है अपनी भाषा हिन्दी के रूप में इसे कोई भी मलीन न करने पाए हम भाषा को नहीं बनाते, भाषा हमें बनाती है। थोड़े से प्रयोजनीय शब्द गढ़ लेना भाषा बनाना नहीं है, सुविधा है।

भाषा बड़ी रहस्यमयी देवी है। यह नई सृष्टि करती है। इतिहास विधाता के किए कराऐ पर वह ऐसा पर्दा डालती है कि कभी-कभी दुनिया ही बदल जाती है। तो इस खतरनाक मायाजाल को पहचानें। इसकी घुसपैठ हमारे देश की नींव को दीमक लगा दे उसके पूर्व ही हिन्दी के मान की रक्षा के पुण्य दायित्व को निभाएं। भाषा में प्रयुक्त एक-एक शब्द, एक-एक स्वराघात कुछ सूचना देते हैं। व्यक्तियों का नाम, कुलों-खानदानों के नाम, पुराने गावों के नाम, जीवंत इतिहास के साक्षी हैं। हमारे रीति-रस्म, पहनावे, मेले, नाच-पर्व, पर्व-त्योहार-उत्सव सभी तो हमारी इस भाषा की गाथा सुना जाते हैं। आओ, मिल कर रोकें इस दुश्मन को जो हमारी भाषा रूपी गहने की चोरी की नीयत से कई रूप धरे है। यह भाषा ही तो हमारे विचारों का परिधान है। क्योंकि जब कोई भाषा नष्ट होती है तो उस राष्ट्र की कई वंथावलियां भी नष्ट हो जातीं हैं। तो सावधान, नींद से जागें, आपके देश की आत्मा पर प्रहार हो रहा है, धीरे-धीरे, हौले-हौले से पर करारा...

भारत की शान हिन्दी है

संस्कृत की एक लाड़ली बेटी है ये हिन्दी। बहनों को साथ लेकर चलती है ये हिन्दी। सुंदर है, मनोरम है, मीठी है, सरल है, ओजस्विनी है

और अनूठी है ये हिन्दी। पाथेय है, प्रवास में, परिचय का सूत्र है, मैत्री को जोड़ने की, सांकल है ये हिन्दी। पढ़ने व पढ़ाने में सहज है,

ये सुगम है, साहित्य का असीम सागर, है ये हिन्दी। तुलसी, कबीर, मीरा ने इसमें, ही लिखा है, कवि सूर के सागर की गागर है, ये हिन्दी। वागेश्वरी का माथे पर वरदहस्त है, निश्चय ही वंदनीय मां-सम है ये हिंदी।

अंग्रेजी से भी इसका कोई बैर नहीं है, उसको भी अपनेपन से लुभाती है ये हिन्दी।

यूं तो देश में कई भाषाएं और हैं, पर राष्ट्र के माथे की बिंदी है ये हिन्दी।

एनएमडीसी

NMDC

एनएमडीसी की ओर से हिन्दी दिवस की हार्दिक शुभकामनाएँ।

हिन्दी है हमारी शान,
देश की एकता का अभिमान

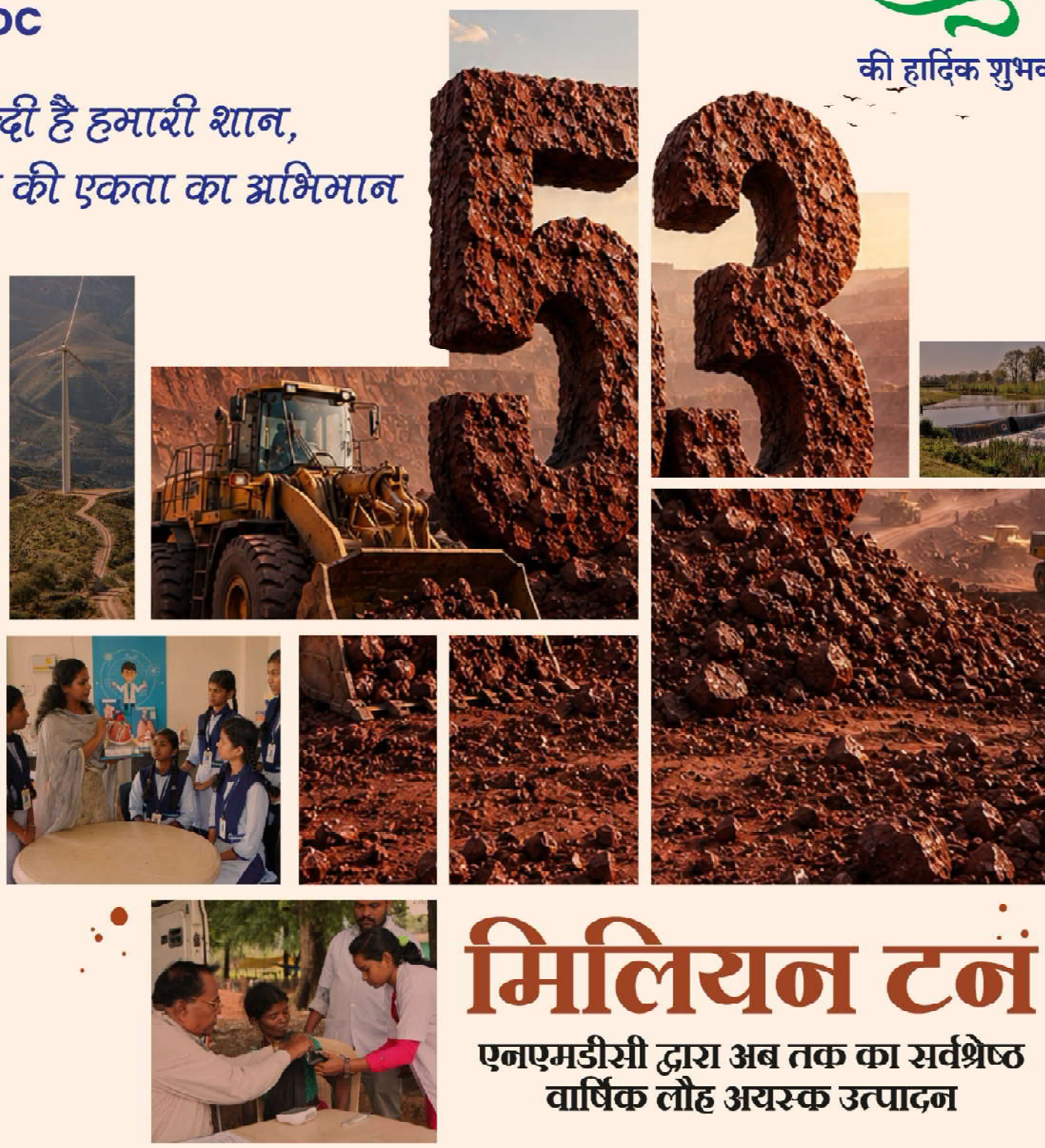

मिलियन टन

एनएमडीसी द्वारा अब तक का सर्वश्रेष्ठ वार्षिक लौह अयस्क उत्पादन

भारत की सबसे बड़ी लौह अयस्क उत्पादक एनएमडीसी इस्पात मंत्रालय, भारत सरकार के अधीन नवरत्न कंपनी है, जो औद्योगिक प्रगति की जीवन रेखा है।

मानव एवं भूमंडल के लिए उत्तरदायित्वपूर्ण खनन एनएमडीसी की मूल भावना है और इसके लिए यह निरंतर नवाचार के साथ अत्याधुनिक तकनीकों का प्रयोग कर रहा है।

एनएमडीसी लिमिटेड
(भारत सरकार का उद्यम)
पंजीकृत कार्यालयः खनिज भवन, 10–3–311/ए,
कैसल हिल्स, मासाब टैंक, हैदराबाद – 500028
सीआईएनः L13100TG1958GOI001674

nmdc.co.in
/nmdclimited

जिम्मेवार खनन
वैज्ञानिक | सुस्थिर | खुशियां बिखेरते हुए

हमारे देश की सबसे प्राचीन विरासत है हिन्दी, दिलों को बांधती है हिंदी

हिन्दी भाषा का उपयोग इंटरनेट, सोथल मीडिया व अन्य प्रचार माध्यमों के साथ काफी बढा है और हिन्दी की स्थिति जो गत वर्षों पहले थी उसके पायदान को पार करते हुए हिन्दी अपना वर्चस्व प्राप्त करने की ओर अग्रसर है इसमें कोई दो राय नहीं कि भविष्य हिन्दी का बहुत अच्छा है, जिस प्रकार सभी का समय बदलता है वैसे ही हिन्दी का समय भी आगे बदलेगा और विश्व पटल पर इसकी पहचान बनेगी इसमें कोई दो राय नहीं है।

हमारे देश में कई प्राचीन उन्नत भाषाएं है जिनकी विरासत आज की नहीं बल्कि हजारों वर्षों की है। इतनी समृद्ध भाषाओं के बीच हिन्दी हमारे देश की सर्वाधिक बोली तथा समझी जाने वाली भाषा के रुप में उतरोतर प्रगति कर रही है। चाहे आज देथ के सुंदर स्थलों व तीर्थों के पर्यटन स्थल हो वहां पर हिंदी भाषा का ही प्रयोग किया जाता है। इसके अतिरिक्त सिनेमा जगत ने भी हिन्दी के प्रचार प्रसार में कोई कमी नहीं है।

टीवी पर आने वाले हिन्दी नाटक और हिन्दी सिमेमा की पहुंच किसी एक जगह तक सीमित नहीं बल्कि विश्व के कोने-कोने में फैली है और लोग भी दिल से हिन्दी को सीखने में कोई कसर नहीं रख रहे है।

उनकी भाषा के प्रति पहचान ही हिन्दी लोगों के दिलों पर धीरे-धीरे राज करने लगी है। हिन्दी भाषा की प्रगति का सबसे बडा उदाहरण मोबाइल कांति यानी संचार कांति भी रहा है जिसमें एक समय में केवल अंग्रेजी भाषा का ही राज चलता था वह कम हुआ है और हिन्दी में संदेश यानी एमएमएस व अन्य संदेथ आदि हिन्दी भाषा में ही मोबाइल पर लोग पसंद कर रहे हैं। हिन्दी भाषा एवं हमें अधिकांश व्यक्तियों की संपर्क भाषा के रुप में अनेक भूमिकाएं निभाती आ रही है। हिंदी भाषा का सूत्र देथ की स्वतंत्रता आंदोलन से जुडी है और कालांतर में भाषा को लेकर हुआ चिंतन ने 1949 में 14 सितंबर के दिन संविधान सभा ने संविधान के अनुच्छेद 343 में लिखा गया था- देवनागरी में लिखी हिन्दी संघ की राजभाषा होगी।

हिन्दी का व्यापक रुप से प्रयोग हो रहा है और 74 सालों में यह चीनी और अंग्रेजी के बाद तीसरे स्थान पर पहुंची है हिन्दी मातृभाषा के रुप में घोषित करने वालों की संख्या अंग्रेजी भाषियों की अपेक्षा अधिक हुई है।

मेरा मानना है कि जिस प्रकार हर देथ की एक भाषा है जिसके माध्यम से देथों ने विकास किया है वैसा ही समय भविष्य में हिन्दी के साथ भी होगा और लोग क्षेत्रवाद की संकुचित मानसिकता से बाहर निकल कर हिन्दी को सर्वोच्च स्थान यानी राष्ट्र भाषा के दर्जे तक पहुंचाने की पहल करेंगे, क्योंकि हिन्दी केवल भारत तक सीमित नहीं रही है वह संयुक्त राष्ट्र संघ तक भी पहुंच चुकी है, जिसको सर्वोच्च स्थान दिलाने के लिए हिंदी भाषी प्रेमियों का बहुत बडा योगदान रहा है।

हिन्दी हमारी मातृभाषा है, राष्ट्र भाषा है। इसकी उन्नति, प्रचार प्रसार तथा इसकी व्यापकता से हम, हमारे समाज और हमारे राष्ट्र की प्रगति और सुख-समृद्धि की कल्पना कर सकते हैं। ऐसा न होने पर निश्चित रुप से हमारा राष्ट्र कभी भी आत्मसम्मान के साथ विश्व पटल पर खडा नहीं हो सकता है। हिन्दी दिवस हम इसलिये प्रतिवर्ष मनाते है कि इस भाषा को राष्ट की नस-नस में इस तरह घाल दिया आज की राष्ट्र की एकता, सुदृढता तथा विकास में किसी तरह का संदेह न रहने पाये। 14 सितंबर को हर वर्ष हिन्दी दिवस मनाते हैं और 10 जनवरी को विश्व हिन्दी दिवस मनाया जा रहा है यह भाषा की प्रगति का द्योतक है। फिर भी इसके विकास में अभी भी सभी का सहयोग अपेक्षित है हिन्दी को केवल समारोह की भाषा नहीं बल्कि प्रतिदिन इसको प्रोत्साहित करने की आवश्यकता है अन्यथा जिस मंथा से हिन्दी भाषा को बढाया जा रहा है उसको उद्देश्य की पूर्ति नहीं होगी। खुले मन से संकल्प ले कि हिन्दी राष्ट्र भाषा के लिए हम पूरी तरह से समर्पित हो जाए। इसके लिये आवश्यक है कि हम अपने जीवन के प्रत्येक क्षेत्र में ईमानदारी से हिन्दी का उपयोग करे।

हिन्दी के साथ-साथ अन्य भाषा भाषियों को भी प्रोत्साहित करें तथा उन्हें पूरा सहयोग दे। संवि धान में हिन्दी को राष्ट्रभाषा के रुप में स्वीकार किया गया है, लेकिन देश की स्वतंत्रता के इतने वर्ष बाद भी हिंदी को उसका संवैधानिक अधिकार अथवा प्रतिष्ठा अब तक नहीं मिल सकी।

इसे संविधान के अनुसार राष्ट्रभाषा के तौर पर अपनाने की आवश्यकता सभी देथवासियों की हृदय से अपनाने की है। माना अंग्रेजी भाषा वैश्विक कारणों के कारण अपनाई जा रही है लेकिन हिंदी भी वैश्विक स्तर पर आगे बढ रही है। अंग्रेजी भाषा के साथ प्रतिस्पर्धा कर रही हिन्दी भाषा भी आगे निकलेगी। जिस प्रकार भारत देथ विश्व गुरु बनने के प्रयास कर रहा है वैसे ही हिन्दी भाषा भी विश्व की गुरु बने और सभी इसे स्वीकार करे तो भाषा के साथ सही न्याय होगा।

हिन्दी राष्ट्रभाष ही नहीं हमारी गरिमा भी है

हिंदी विश्व में बोली जाने वाली प्रमुख भाशाओं में से एक है। विश्व की प्राचीन, समृद्ध और सरल भाषा होने के साथ-साथ हिंदी हमारी राष्ट्रभाषा भी है। वह दुनिया भर में हमें सम्मान भी दिलाती है। हिंदी दिवस भारत में हर वर्ष 14 सितंबर को मनाया जाता है।

भारत की स्वतंत्रता के बाद 14 सितंबर 1949 को संविधान सभा ने एकमत से यह निर्णय लिया कि हिंदी की खड़ी बोली ही भारत की राजभाषा होगी। इसी महत्वपूर्ण निर्णय के महत्व को प्रतिपादित करने तथा हिंदी को हर क्षेत्र में प्रसारित करने के लिए राष्ट्रभाषा प्रचार समिति, वर्धा के अनुरोध पर सन् 1953 से संपूर्ण भारत में प्रतिवर्ष 14 सितंबर को हिंदी दिवस के रूप में मनाया जाने लगा।

हिंदी हिंदुस्तान की भाषा है। राष्ट्रभाषा किसी भी देश की पहचान और गौरव होती है।

हिंदी हिंदुस्तान को बांधती है। इसके प्रति अपना प्रेम और सम्मान प्रकट करना हमारा राष्ट्रीय कर्तव्य है। इसी कर्तव्य हेतु हम 14 सितंबर के दिन को हिंदी दिवस के रूप में मनाते हैं। कश्मीर से कन्याकुमारी तक, साक्षर से निरक्षर तक प्रत्येक वर्ग का व्यक्ति हिंदी भाषा को आसानी से बोल-समझ लेता है। यही इस भाषा की पहचान भी किसी को कोई परेशानी नहीं होती।

बदलते युग के साथ अंग्रेजी ने भारत की जमीं पर अपने पांव गड़ा लिए हैं। जिस वजह से आज हमारी राष्ट्रभाषा को हमें एक दिन के नाम से मनाना पड़ रहा है। पहले जहां स्कूलों में अंग्रेजी का माध्यम ज्यादा नहीं होता था, आज उनकी मांग बढ़ने के कारण देश के बड़े-बड़े स्कूलों में पढ़ने वाले बच्चे हिंदी में पिछड़ रहे हैं। इतना ही नहीं, उन्हें ठीक से हिंदी लिखनी और बोलना भी नहीं आती है। भारत में रहकर हिंदी को महत्व न देना भी हमारी बहुत बड़ी भूल है।

हिंदी जानने और बोलने वाले को बाजार में अनपढ़ या एक गंवार के रूप में या तुच्छ नजरिए से देखा जाता है, यह कतई सही नहीं है। हमें स्वतंत्रता तो मिल गई, लेकिन स्वभाषा नहीं मिल पाई, जिसके बिना स्वतंत्रता अभी भी अधूरी है।

अतः देश के हर नागरिक की गरिमा बनी रहे, इसके लिए जरूरी है कि हर हिंदुस्तानी को अपनी भाषा का प्रयोग हर जगह, हर स्तर और हर समय करते रहना होगा। आज हर माता-पिता को चाहिए कि अपने बच्चों को विदेशी भाषा सिखाने पर जितना ज्यादा ध्यान दिया जाता है, उससे अधिक हिंदी की तरफ ध्यान देना होगा।

संस्कृत और हिन्दी दोनों बहन-बहन

संस्कृत की एक लाड़ली बेटी है ये हिन्दी। बहनों को साथ लेकर चलती है ये हिन्दी।
सुंदर है, मनोरम है, मीठी है, सरल है, ओजस्विनी है और अनूठी है ये हिन्दी।
पाथेय है, प्रवास में, परिचय का सूत्र है, मैत्री को जोड़ने की सांकल है ये हिन्दी।
पढ़ने व पढ़ाने में सहज है, ये सुगम है, साहित्य का असीम सागर
है ये हिन्दी। तुलसी, कबीर, मीरा ने इसमें ही लिखा है, कवि सूर के सागर की गागर है ये हिन्दी। वागेश्वरी का माथे पर वरदहस्त है, निश्चय ही वंदनीय मां-सम है ये हिंदी।
अंग्रेजी से भी इसका कोई बैर नहीं है, उसको भी अपनेपन से लुभाती है ये हिन्दी।
यूं तो देण में कई भाणाएं और हैं, पर राष्ट्र के माथे की बिंदी है ये हिन्दी।

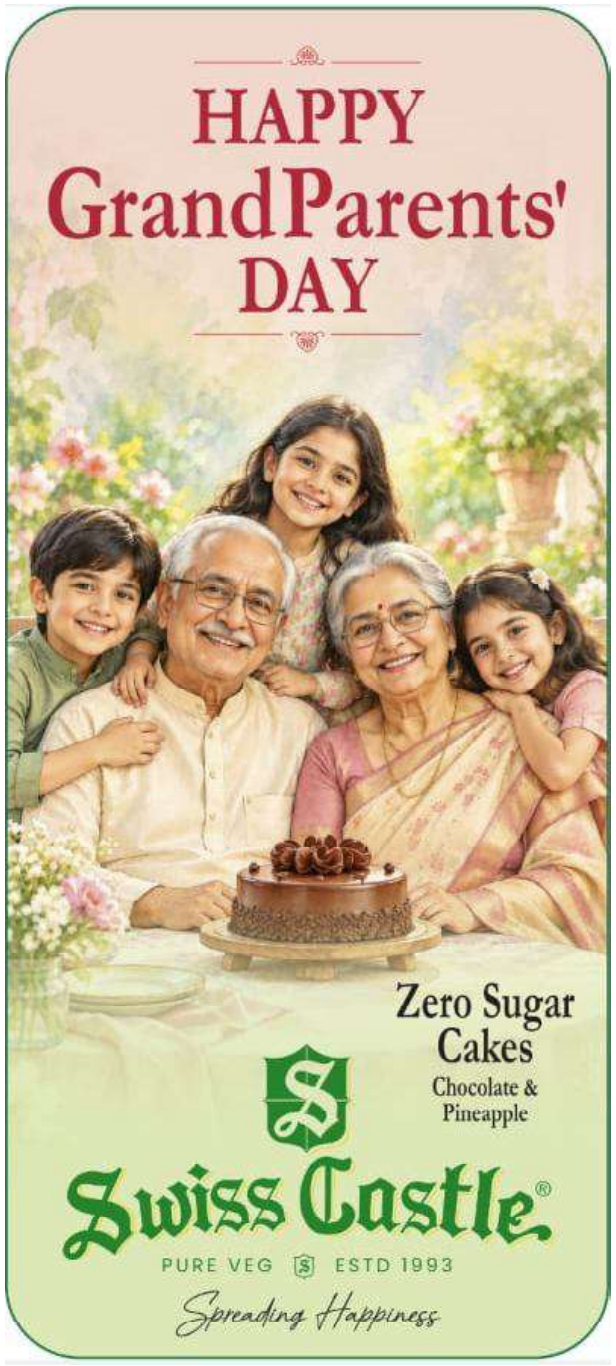

[illegible]

हिंदी दिवस हर साल 14 सितंबर को मनाया जाता है. देश में पहली बार 14 सितंबर, 1953 को हिंदी दिवस मनाया गया था. दरअसल राष्ट्रभाषा प्रचार समिति, वर्धा के अनुरोध पर हिंदी दिवस मनाने की शुरुआत हुई थी. इसके बाद से हर साल हिंदी दिवस मनाया जाता है।

हिन्दी दिवस (Hindi Diwas) के दिन कई कार्यक्रम होते हैं. इस दिन छात्र–छात्राओं को हिन्दी के प्रति सम्मान और दैनिक व्यवहार में हिन्दी के उपयोग करने आदि की शिक्षा दी जाती है. इस दिन हिन्दी निबंध लेखन, वाद–विवाद प्रतियोगिता, विचार गोष्ठी, काव्य गोष्ठी, कवि सम्मेलन, पुरस्कार समारोह आदि होते है।

हिन्दी कब बनी आधिकारिक भाषा–6 दिसंबर 1946 को आजाद भारत का संविधान तैयार करने के लिए संविधान सभा का गठन हुआ. सच्चिदानंद सिन्हा संविधान सभा के अंतरिम अध्यक्ष बनाए गए. इसके बाद डॉक्टर राजेंद्र प्रसाद को इसका अध्यक्ष चुना गया. डॉ भीमराव अंबेडकर संविधान सभा की ड्राफ्टिंग कमेटी (संविधान का मसौदा तैयार करने वाली कमेटी) के चेयरमैन थे।

संविधान में विभिन्न नियम– कानून के अलावा नए राष्ट्र की आधिकारिक भाषा का मुद्दा भी अहम था क्योंकि भारत में सैकड़ों भाषाएं और हजारों बोलियां थीं. काफी विचार– विमर्श के बाद हिन्दी और अंग्रेजी को नए राष्ट्र की आधिकारिक भाषा चुना गया.

14 सितंबर 1949 को संविधान सभा ने देवनागरी लिपि में लिखी हिन्दी को अंग्रेजी के साथ राष्ट्र की आधिकारिक भाषा के तौर पर स्वीकार किया. बाद में जवाहरलाल नेहरू सरकार ने इस ऐतिहासिक दिन के महत्व को देखते हुए हर साल 14 सितंबर को 'हिन्दी दिवस' के रूप में मनाने का फैसला किया।

एक दिन हिन्दी दिवस

अपने को आता है बस
इसमें ही रस
वर्ण में मना लेते एक दिन हिंदी दिवस
मानसिकता पूर्णतया
इंगलिश की है
'लवली एजुकेशन' से 'लव'
'प्यार फारेन डिश' से है
अपना पप्पू 'टाप' है
इस साल 'कोचिंग क्लास' में
अब तो नाता उसके 'फ्यूचर'
और उसके 'विश' से है
हिन्दी का 'स्कोप' क्या है?
रह गया है कहाँ लस
यही क्या कम है मना
लेते हैं हम हिन्दी दिवस

[illegible], [illegible] और [illegible]

हिंदी विश्व में बोली जाने वाली प्रमुख भाशाओं में से एक है। विश्व की प्राचीन, समृद्ध और सरल भाषा होने के साथ–साथ हिंदी हमारी राष्ट्रभाषा भी है। वह दुनिया भर में हमें सम्मान भी दिलाती है। हिंदी दिवस भारत में हर वर्ष 14 सितंबर को मनाया जाता है। भारत की स्वतंत्रता के बाद 14 सितंबर 1949 को संविधान सभा ने एकमत से यह निर्णय लिया कि हिंदी की खड़ी बोली ही भारत की राजभाषा होगी। इसी महत्वपूर्ण निर्णय के महत्व को प्रतिपादित करने तथा हिंदी को हर क्षेत्र में प्रसारित करने के लिए राष्ट्रभाषा प्रचार समिति, वर्धा के अनुरोध पर सन् 1953 से संपूर्ण भारत में प्रतिवर्ष 14 सितंबर को हिंदी दिवस के रूप में मनाया जाने लगा।

हिंदी हिंदुस्तान की भाषा है। राष्ट्रभाषा किसी भी देश की पहचान और गौरव होती है। हिंदी हिंदुस्तान को बांधती है। इसके प्रति अपना प्रेम और सम्मान प्रकट करना हमारा राष्ट्रीय कर्तव्य है। इसी कर्तव्य हेतु हम 14 सितंबर के दिन को हिंदी दिवस के रूप में मनाते हैं। कश्मीर से कन्याकुमारी तक, साक्षर से निरक्षर तक प्रत्येक वर्ग का व्यक्ति हिंदी भाषा को आसानी से बोल–समझ लेता है। यही इस भाषा की पहचान भी है कि इसे बोलने और समझने में किसी को कोई परेशानी नहीं होती।

बदलते युग के साथ अंग्रेजी ने भारत की जमीं पर अपने पांव गड़ा लिए हैं। जिस वजह से आज हमारी राष्ट्रभाषा को हमें एक दिन के नाम से मनाना पड़ रहा है। पहले जहां स्कूलों में अंग्रेजी का माध्यम ज्यादा नहीं होता था, आज उनकी मांग बढ़ने के कारण देश के बड़े–बड़े स्कूलों में पढ़ने वाले बच्चे हिंदी में पिछड़ रहे हैं। इतना ही नहीं, उन्हें ठीक से हिंदी लिखनी और बोलना भी नहीं आती है। भारत में रहकर हिंदी को महत्व न देना भी हमारी बहुत बड़ी भूल है। हिंदी जानने और बोलने वाले को बाजार में अनपढ़ या एक गंवार के रूप में या तुच्छ नजरिए से देखा जाता है, यह कतई सही नहीं है। हमें स्वतंत्रता तो मिल गई, लेकिन स्वभाषा नहीं मिल पाई, जिसके बिना स्वतंत्रता अभी भी अधूरी है।